FÉDÉRATION FRANÇAISE DE CYCLISME

COUPE DE FRANCE ROUTE

NATIONAL 2 ROUTE HOMMES

FÉDÉRATION FRANÇAISE DE CYCLISME

CHASSENEUIL (16)

12e Mémorial d'Automne

COURSE ÉLITE

Finale

COUPE DE FRANCE ROUTE

NATIONAL 2

Dimanche 06 septembre 2026

résultats

Organisation de l'UA La Rochefoucauld, la Municipalté de Chasseneuil et de Chasseneuil Animations Cyclistes

Départ devant la Mairie à 13 h.00 pour 14 tours de 11,160 km soit 156,240 km

FÉDÉRATION FRANÇAISE DE CYCLISME

ffc.fr FFCofficiel FFCyclisme

RÉGION Nouvelle-Aquitaine

CHARENTE LE DÉPARTEMENT

CHASSENEUIL sur Bonnieure

CHARENTE LE DÉPARTEMENT

RÉGION Nouvelle-Aquitaine

L'association des commerçants et artisans Dynarti.com

Intermarché Chasseneuil sur Bonnieure

BayWa r.e.

CHARENTE-PÉRIGORD BANQUE ET ASSURANCES

TERREAL wienerberger

BOUTI CYCLE ANGOULÊME 05 45 68 93 64

ALLEZ ÉNERGIES Groupe Allez Acteur de votre transition énergétique !

FAUDRY-RAFFIN AMBULANCE • VSL • TAXI

MÉDIAPRINT imprimeur par passion

EST Charente

RAYMOND POULIDOR

Charente Libre

sud Gironde CYCLISME

Coupe de France des Clubs N2 - Manche 5 - Finale - LE 12ème MÉMORIAL D'AUTOMNE

dimanche 3 mai 2026 **156,24 km**

Podium de la Coupe de France

GSC BLAGNAC VELO SPORT 31

506pts

UNION CYCLISTE CHOLET 49

312pts

U.V.AUBE

310pts

Leader Général Individuel

JALADEAU Artus (GSC)

191 pts

2ème

COUTURE Cyril (GSC)

110 pts

3ème

GOUESSANT Gabriel (GSC)

98 pts

Classement:

http://www.stsport.fr

organisé par :

Coupe de France des Clubs N2 - Manche 5 - Finale - LE 12ème MÉMORIAL D'AUTOMNE

Photo Finish

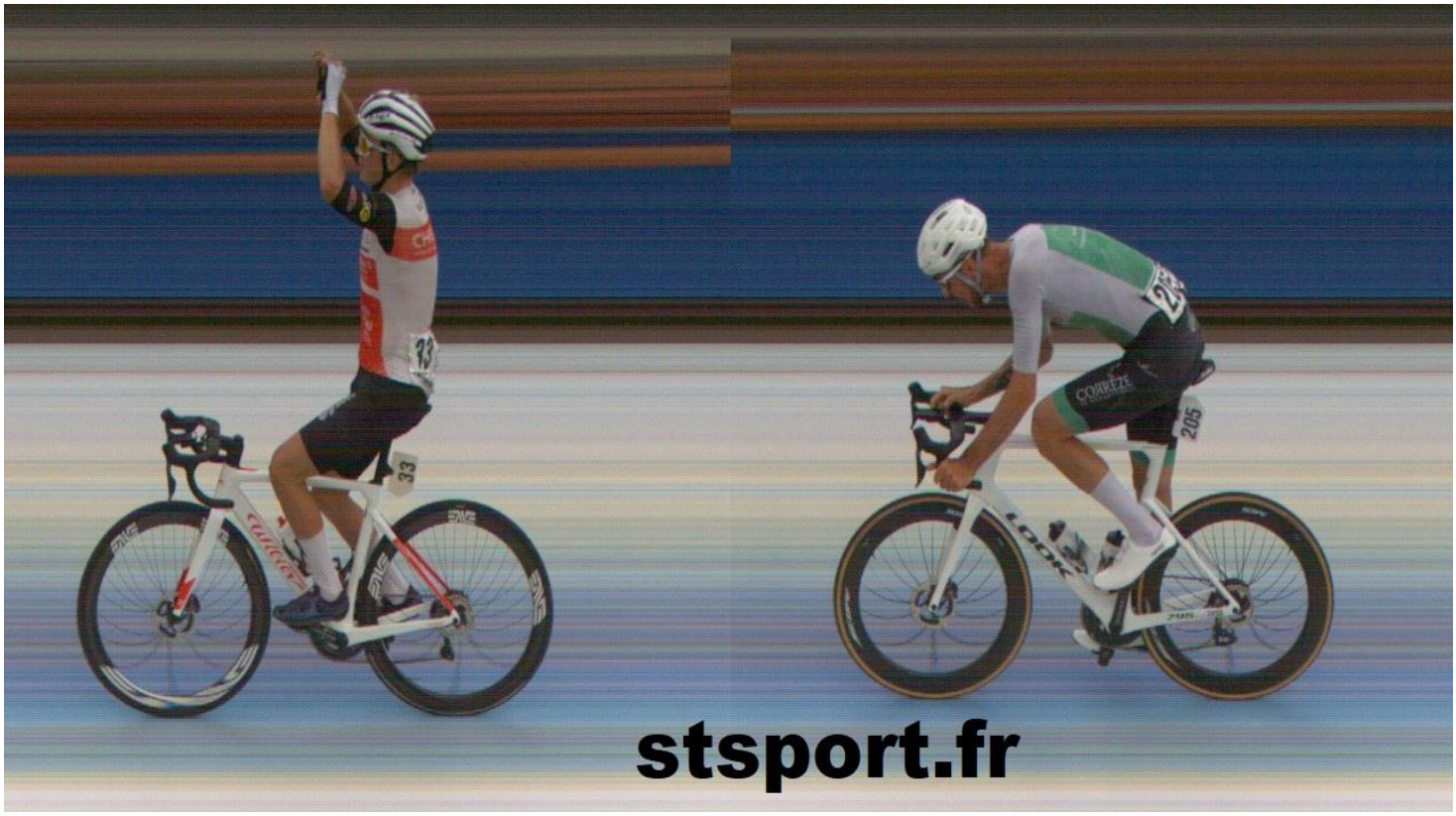

Coupe de France des Clubs N2 - Manche 5 - Finale - LE 12ème MÉMORIAL D'AUTOMNE

dimanche 3 mai 2026 — **Moyenne du Premier 43,768 km/h pour 156,24 km**

Pl.	Dos	Nom Prénom	Equipe	Temps
1	33	*** HERBRETEAU Victor**	UNION CYCLISTE CHOLET 49	3h34'11"
2	205	PEYENCET Gabriel	TEAM CORREZE SUCHET NOUVELLE AQUITAINE	à 00"
3	185	LE BOETEZ Clement	CC PERIGUEUX DORDOGNE	à 13"
4	62	DESROCHES Alexandre	UNION CYCLISTE PELUSSIN LOIRE PILAT	"
5	92	*** BONNAY Lucas**	ESEG DOUAI	"
6	71	CONAN Guerlain	SPORTBREIZH AXEL ARMOR-LUX	"
7	11	DEVROUTE Corentin	U.V.AUBE	à 17"
8	86	TAILHADES Baptiste	BEZIERS-MEDITERRANEE CYCL	"
9	35	PERLEAUX Dorian	UNION CYCLISTE CHOLET 49	à 46"
10	101	BIDEAU Ludovic	VCU SCHWENHEIM TPM	à 48"
11	106	*** MEILLER Nathan**	VCU SCHWENHEIM TPM	à 54"
12	41	JOLLY Maxime	TEAM LMP - LA ROCHE VENDEE CYCLISME	"
13	31	LAJAUNIAS Valerian	UNION CYCLISTE CHOLET 49	"
14	196	*** PRIGENT Gaël**	CM AUBERVILLIERS 93	"
15	123	*** COULOT Lenny**	VELO CLUB DOLOIS	"
16	141	GIRARD Quentin	ES TORIGNI	"
17	116	*** NICOLAS Tugdual**	TEAM ÉLITE ORGA - US SAINT HERBLAIN	"
18	173	HAILE Eyob	LESCAR VS	"
19	4	*** LEFEVRE Noe**	GSC BLAGNAC VELO SPORT 31	"
20	43	BODARD Damien	TEAM LMP - LA ROCHE VENDEE CYCLISME	à 01'17"
21	32	ANDRE Gaspard	UNION CYCLISTE CHOLET 49	"
22	53	*** LEQUET Corentin**	TEAM ATRIA - CLERMONT FERRAND	à 01'19"
23	135	*** FREREJACQUES Noah**	C'CHARTRES CYCLISME	à 01'35"
24	6	*** ROUANET Maël**	GSC BLAGNAC VELO SPORT 31	à 01'37"
25	91	TERRIER Antoine	ESEG DOUAI	à 01'45"
26	174	*** ROUX Damien**	LESCAR VS	à 01'47"
27	131	*** HEBE Clément**	C'CHARTRES CYCLISME	"
28	55	*** DOS REIS GRACA Nathan**	TEAM ATRIA - CLERMONT FERRAND	"
29	186	THIBAULT Jean Denis	CC PERIGUEUX DORDOGNE	"
30	121	BASIN Alexis	VELO CLUB DOLOIS	à 01'50"
31	191	*** CASTAINGS Ruben**	CM AUBERVILLIERS 93	à 02'11"
32	192	*** DELABARRE Clément**	CM AUBERVILLIERS 93	à 02'51"
33	142	DROUET Victor	ES TORIGNI	"
34	68	*** MARCOUX Nathan**	UNION CYCLISTE PELUSSIN LOIRE PILAT	"
35	52	LOISY Tanguy	TEAM ATRIA - CLERMONT FERRAND	"
36	34	LAFFINEUR Theo	UNION CYCLISTE CHOLET 49	"
37	111	COCAULT Paul	TEAM ÉLITE ORGA - US SAINT HERBLAIN	"
38	105	*** GUILLAUME Gaël**	VCU SCHWENHEIM TPM	"
39	194	OLGUN Serkan	CM AUBERVILLIERS 93	"
40	81	*** GOUZI Timéo**	BEZIERS-MEDITERRANEE CYCL	"
41	72	*** REMY Noah**	SPORTBREIZH AXEL ARMOR-LUX	"
42	14	CHAUSSIVERT Jean	U.V.AUBE	"
43	112	*** CORMERAIS Maxime**	TEAM ÉLITE ORGA - US SAINT HERBLAIN	"
44	124	*** LEMAITRE William**	VELO CLUB DOLOIS	"
45	102	*** WECKERLE Eric**	VCU SCHWENHEIM TPM	"
46	23	*** JOUANOLLE Mael**	TEAM LA CREPE DE BROCELIANDE	"
47	182	*** FERNANDEZ Maxime**	CC PERIGUEUX DORDOGNE	"
48	115	*** MIGEON Romain**	TEAM ÉLITE ORGA - US SAINT HERBLAIN	"
49	57	*** FERREIRINHO Gaspard**	TEAM ATRIA - CLERMONT FERRAND	"
50	176	WOLF Gregoire	LESCAR VS	"
51	133	AUZOUX Théo	C'CHARTRES CYCLISME	"
52	94	KIMBER George	ESEG DOUAI	"
53	66	*** LAFAYE Hugo**	UNION CYCLISTE PELUSSIN LOIRE PILAT	"
54	51	FAURE Xavier	TEAM ATRIA - CLERMONT FERRAND	"
55	44	CHEVIGNON Jules	TEAM LMP - LA ROCHE VENDEE CYCLISME	"
56	165	GUERIN Alexandre	TEAM DEUX SEVRES	"
57	25	*** MENAGE Guy**	TEAM LA CREPE DE BROCELIANDE	"
58	125	*** REGNAULT Thibault**	VELO CLUB DOLOIS	"
59	12	*** VUILLEMIN Loïc**	U.V.AUBE	à 02'57"
60	146	ROGER Mathieu	ES TORIGNI	"
61	7	*** TREMOULET Antoine**	GSC BLAGNAC VELO SPORT 31	"
62	5	MALINGE Jérémie	GSC BLAGNAC VELO SPORT 31	"
63	63	BETON Damien	UNION CYCLISTE PELUSSIN LOIRE PILAT	"
64	104	GABRIEL Timothé	VCU SCHWENHEIM TPM	"
65	136	WEINGARTEN Luc	C'CHARTRES CYCLISME	"
66	153	GERBAUD Guillaume	CRC LIMOGES 87	à 03'03"
67	164	*** FERREIRA Tiago**	TEAM DEUX SEVRES	"
68	65	*** BERMOND MASSON Nathan**	UNION CYCLISTE PELUSSIN LOIRE PILAT	"
69	74	LESNE Robin	SPORTBREIZH AXEL ARMOR-LUX	à 03'05"
70	76	REGAUDIAT Paul	SPORTBREIZH AXEL ARMOR-LUX	à 05'44"
71	181	*** CHAMBON Lois**	CC PERIGUEUX DORDOGNE	à 06'40"
72	163	*** CHAMPION Alexis**	TEAM DEUX SEVRES	"
ABD	2	COUTURE Cyril	GSC BLAGNAC VELO SPORT 31	
ABD	3	*** GOUESSANT Gabriel**	GSC BLAGNAC VELO SPORT 31	
ABD	13	*** PESENTI Louis**	U.V.AUBE	
ABD	15	DE DONCKER Léo	U.V.AUBE	
ABD	16	*** KIECK Blaine**	U.V.AUBE	
ABD	22	GLON Gaelig	TEAM LA CREPE DE BROCELIANDE	
ABD	24	LE ROUX Theo	TEAM LA CREPE DE BROCELIANDE	
ABD	26	*** RYO Swann**	TEAM LA CREPE DE BROCELIANDE	
ABD	36	*** SOULARD Dorian**	UNION CYCLISTE CHOLET 49	
ABD	42	*** TRIGODET BOEDEC Nominoe**	TEAM LMP - LA ROCHE VENDEE CYCLISME	
ABD	46	TESSIER Maxime	TEAM LMP - LA ROCHE VENDEE CYCLISME	
ABD	47	BOIRE Flavien	TEAM LMP - LA ROCHE VENDEE CYCLISME	
ABD	56	CHATELUS Axel	TEAM ATRIA - CLERMONT FERRAND	
ABD	64	PIRAUDON Antoine	UNION CYCLISTE PELUSSIN LOIRE PILAT	
ABD	73	*** BALCON Evann**	SPORTBREIZH AXEL ARMOR-LUX	
ABD	75	*** MENKE Paul**	SPORTBREIZH AXEL ARMOR-LUX	
ABD	82	*** BRIOUX Christophe**	BEZIERS-MEDITERRANEE CYCL	
ABD	83	CARREAU Dorian	BEZIERS-MEDITERRANEE CYCL	
ABD	84	*** FRECHET Noé**	BEZIERS-MEDITERRANEE CYCL	
ABD	85	*** MARTY Sylvain**	BEZIERS-MEDITERRANEE CYCL	
ABD	93	*** GALLET Gabin**	ESEG DOUAI	
ABD	95	LAMAIRE Nicolas	ESEG DOUAI	
ABD	96	*** MORDACQ Enzo**	ESEG DOUAI	
ABD	103	ANANIE Ugo	VCU SCHWENHEIM TPM	
ABD	113	*** LE BOT Jean**	TEAM ÉLITE ORGA - US SAINT HERBLAIN	
ABD	114	*** MARIA Tom**	TEAM ÉLITE ORGA - US SAINT HERBLAIN	
ABD	122	*** PHILIPPOT HAEGEL Rafaël**	VELO CLUB DOLOIS	
ABD	129	AUCLERC Nathan	VELO CLUB DOLOIS	
ABD	132	ROULOT Noé	C'CHARTRES CYCLISME	
ABD	134	*** DA COSTA Lucas**	C'CHARTRES CYCLISME	
ABD	143	GILLES Cyprien	ES TORIGNI	
ABD	144	GLOT Raphael	ES TORIGNI	
ABD	145	*** HALLEY Mathéo**	ES TORIGNI	
ABD	151	ANDRIEUX Pierre	CRC LIMOGES 87	
ABD	152	BARRY David	CRC LIMOGES 87	
ABD	154	*** JOURDE Clement**	CRC LIMOGES 87	
ABD	161	*** APPLENCOURT Ryan**	TEAM DEUX SEVRES	
ABD	162	CASADO Leo	TEAM DEUX SEVRES	
ABD	166	POUVREAULT Gregory	TEAM DEUX SEVRES	
ABD	171	CASTELLS Sylvain	LESCAR VS	
ABD	172	*** DUFORT Corentin**	LESCAR VS	
ABD	175	*** WALKER Emile**	LESCAR VS	
ABD	183	*** JOUSSELY Alexandre**	CC PERIGUEUX DORDOGNE	
ABD	184	LAUSEILLE Théo	CC PERIGUEUX DORDOGNE	
ABD	193	DURAND Dylan	CM AUBERVILLIERS 93	
ABD	195	OLLIVIER Clement	CM AUBERVILLIERS 93	
ABD	201	CHAMBON Theo	TEAM CORREZE SUCHET NOUVELLE AQUITAINE	
ABD	202	*** DUFOURCQ Clement**	TEAM CORREZE SUCHET NOUVELLE AQUITAINE	
ABD	203	*** FARGES CHAZAL Louis**	TEAM CORREZE SUCHET NOUVELLE AQUITAINE	
ABD	206	ROY Loic	TEAM CORREZE SUCHET NOUVELLE AQUITAINE	

Coupe de France des Clubs de N2

Classement Par Equipe - Manche 5 - 12ème mémorial d'Automne à Chasseneuil sur Bonnieure

Rg	Equipe	Pts	Bonus	Malus	Coureurs	Clas.	Pts	Coureurs	Clas.	Pts	Coureurs	Clas.	Pts
1	UNION CYCLISTE CHOLET 49	**106**			HERBRETEAU Victor	01	60	PERLEAUX Dorian	07	26	LAJAUNIAS Valerian	11	20
2	VCU SCHWENHEIM TPM	**47**			BIDEAU Ludovic	08	24	MEILLER Nathan	09	22	GUILLAUME Gaël	30	1
3	TEAM LMP - LA ROCHE VENDEE CYCLISME	**46**	10		JOLLY Maxime	10	21	BODARD Damien	16	15			
4	UNION CYCLISTE PELUSSIN LOIRE PILAT	**45**			DESROCHES Alexandre	02	40	MARCOUX Nathan	26	5			
5	ESEG DOUAI	**45**			BONNAY Lucas	03	35	TERRIER Antoine	21	10			
6	SPORTBREIZH AXEL ARMOR-LUX	**32**			CONAN Guerlain	04	32						
7	U.V.AUBE	**30**			DEVROUTE Corentin	05	30						
8	BEZIERS-MEDITERRANEE CYCL	**28**			TAILHADES Baptiste	06	28						
9	GSC BLAGNAC VELO SPORT 31	**27**			LEFEVRE Noe	15	16	ROUANET Maël	20	11			
10	VELO CLUB DOLOIS	**26**			COULOT Lenny	12	19	BASIN Alexis	24	7			
11	TEAM ATRIA - CLERMONT FERRAND	**25**			LEQUET Corentin	18	13	DOS REIS GRACA Nathan	23	8	LOISY Tanguy	27	4
12	ES TORIGNI	**24**			GIRARD Quentin	13	18	DROUET Victor	25	6			
13	C'CHARTRES CYCLISME	**21**			FREREJACQUES Noah	19	12	HEBE Clément	22	9			
14	TEAM ÉLITE ORGA - US SAINT HERBLAIN	**19**			NICOLAS Tugdual	14	17	COCAULT Paul	29	2			

Coupe de France des Clubs de N2

Général individuel après 12ème mémorial d'Automne à Chasseneuil sur Bonnieure

Classement	Equipe	Eq	Lab	Total	Manche 1	Manche 2.1	Manche 2.2	Manche 2.G	Manche 3	Manche 4	Manche 5	Annexes	Dern. Pl.
1	**JALADEAU Artus**	**GSC**	**N2**	**191**	**60**	**20**	**11**	**40**		**60**			-
2	COUTURE Cyril	GSC	N2	**110**		30		60		20			-
3	GOUESSANT Gabriel	GSC	N2	**98**		16	10	32		40			-
4	DUBOIS Clement	UCC	N2	**74**		13		26		35			-
5	JOLLY Maxime	LMP	N2	**72**	32		12			9	19		12
6	LARMET Ilan	TCB	N2	**67**		12	20	35					-
7	DEVROUTE Corentin	UVA	N2	**63**			7			30	26		7
8	CONAN Guerlain	SZH	N2	**62**	18		16				28		6
9	HERBRETEAU Victor	UCC	N2	**60**							60		1
10	DESROCHES Alexandre	UCP	N2	**56**						24	32		4
11	BARNES Toby	UVA	N2	**55**	40	2		13					-
12	POLETTO Antoine	UVA	N2	**48**		18		30					-
13	MORIN Emmanuel	TCB	N2	**47**			30	17					-
14	DENIS Thomas	USH	N2	**46**		15	3	28					-
15	ARHIE Vincent	BMC	N2	**43**	17					26			-
16	TERRIER Antoine	ESD	N2	**42**		5		16		15	6		25
17	BONNAY Lucas	ESD	N2	**41**			6			5	30		5
18	BLANCHARD Alexandre	LMP	N2	**38**		14		24					-
19	BONETTO Damien	SZH	N2	**36**	35		1						-
20	BARRALLON Dimitri	UCP	N2	**36**	21		15						-
21	LE BOETEZ Clement	#N/A	#N/A	**35**							35		3
22	BIDEAU Ludovic	SCH	N2	**35**	14						21		10
23	DAVID Leo	UCC	N2	**34**		9		21		4			-
24	TRIGODET BOEDEC Nominoe	LMP	N2	**33**	5	8		20					-
25	FAURE Xavier	ATR	N2	**32**	26			6					54
26	ROUE Loan	TCB	N2	**32**						32			-
27	JAMET Alexandre	ATR	N2	**32**		10		22					-
28	JOSSO Theo	TCB	N2	**31**		7		18		6			-
29	GOUZI Timéo	BMC	N2	30	30								40
30	TREMOULET Antoine	GSC	N2	30	20			10					61
31	MAGNOULON Lorik	GSC	N2	28						28			-
32	PERRIN Ferdinand	TCB	N2	28	28								-
33	MOISAN Emmanuel	UCP	N2	26	19					7			-
34	LEQUET Corentin	ATR	N2	25						16	9		22
35	AYACHE Thibault	UVA	N2	25	6					19			-
36	MEYERS Charel	SCH	N2	25		6		19					-
37	TAILHADES Baptiste	BMC	N2	24							24		8
38	BODARD Damien	LMP	N2	24						13	11		20
39	BASIN Alexis	VCD	N2	24	12					11	1		30
40	LOISY Tanguy	ATR	N2	24	24								35
41	PERLEAUX Dorian	UCC	N2	22							22		9
42	LAJAUNIAS Valerian	UCC	N2	22				4			18		13
43	VUILLEMIN Loïc	UVA	N2	22						22			59
44	PRESSE Gaspard	UCC	N2	22	4		18						-
45	CHERION Baptiste	ATR	N2	22	22								-
46	BETON Damien	UCP	N2	21						21			63
47	MEILLER Nathan	SCH	N2	20							20		11
48	WILSON Finn	UCC	N2	19				5		14			-
49	THOMASSIN Théo	UCP	N2	18						18			-
50	LE ROUSSEAU Gatien	TCB	N2	18		3		15					-
51	RUSSENBERGER Wanja	HAG	N3	18		4		14					-
52	PRIGENT Gaël	#N/A	#N/A	17							17		14
53	GIRARD Quentin	TOR	N2	17						2	15		16
54	PHILIPPOT HAEGEL Rafaël	VCD	N2	17						17			-
55	COULOT Lenny	VCD	N2	16							16		15
56	BOIRE Flavien	LMP	N2	16	16								-
57	SEGUIN Yanis	UCC	N2	15	15								-
58	NICOLAS Tugdual	USH	N2	14							14		17
59	HEBE Clément	CCC	N2	14						10	4		27
60	GALLERNE Augustin	UCP	N3	14			14						-
61	HAILE Eyob	#N/A	#N/A	13							13		18
62	CHEVIGNON Jules	LMP	N2	13		1		12					55
63	PIRAUDON Antoine	UCP	N2	13			13						-
64	FRANCON Morgann	ATR	N2	13	13								-
65	LEFEVRE Noe	GSC	N2	12							12		19
66	SALON Gabriel	UCP	N2	12						12			-
67	PESENTI Louis	UVA	N2	12		1		11					-
68	DOS REIS GRACA Nathan	ATR	N2	11						8	3		28
69	CHAUSSIVERT Jean	UVA	N2	11	11								42
70	BALDINGER Lukas	HAG	N3	11		11							-
71	ANDRE Gaspard	UCC	N2	10							10		21
72	LE GUEVEL Alexis	SZH	N2	10			2	8					-
73	DE DONCKER Léo	UVA	N2	10	10								-
74	ROULOT Noé	CCC	N2	9			9						-
75	PIERRON Julien	UVA	N2	9				9					-
76	DAVID Mathieu	USH	N2	9	9								-
77	FREREJACQUES Noah	CCC	N2	8							8		23
78	REMY Noah	SZH	N2	8			8						41
79	WECKERLE Eric	SCH	N2	8	8								45
80	ROUANET Maël	GSC	N2	7							7		24
81	VIDAL Adrien	BMC	N2	7	7								-
82	CHATELUS Axel	ATR	N2	7				7					-
83	GARDNER Alistair	NAN	N3	6			4	2					-
84	ROUX Damien	#N/A	#N/A	5							5		26
85	FAUVEL Ronan	TOR	N2	5			5						-
86	ARHIE Kevin	LMP	N2	4				1		3			-
87	MORELL Noah Borgen	CCV	N3	3				3					-
88	TESSIER Maxime	LMP	N2	3	3								-
89	THIBAULT Jean Denis	#N/A	#N/A	2							2		29
90	LEDUC Louis	ESD	N2	2	2								-
91	BELLARDANT Damien	ESD	N2	1						1			-
92	MARCHANDISE Charles	BMC	N2	1	1								-
93	GAST Mathias	HAG	N3	1			1						-

Remarque : Classement sous réserve d'homologation par la Fédération Française de Cyclisme.

Coupe de France des Clubs de N2

Général après 12ème mémorial d'Automne à Chasseneuil sur Bonnieure

Classement	Equipe	Total	Manche 1	Manche 2.1	Manche 2.2	Manche 2.G	Manche 3	Manche 4	Manche 5	Meil. Pl	To.pl
1	**GSC BLAGNAC VELO SPORT 31**	**506**	**80**	**66**	**23**	**132**	**40**	**138**	**27**	**1**	1
2	UNION CYCLISTE CHOLET 49	**312**	19	23	18	63	30	53	106	1	2
3	U.V.AUBE	**310**	61	24	8	56	60	71	30	7	3
4	TEAM LMP - LA ROCHE VENDEE CYCLISME	**239**	53	26	13	57	19	25	46	12	4
5	TEAM LA CREPE DE BROCELIANDE	**220**	28	25	50	70	24	38	-15	46	5
6	TEAM ATRIA - CLERMONT FERRAND	**205**	72	11	1	37	35	24	25	22	6
7	UNION CYCLISTE PELUSSIN LOIRE PILAT	**195**	40		30		17	63	45	4	7
8	SPORTBREIZH AXEL ARMOR-LUX	**154**	53		29	12	28		32	6	8
9	BEZIERS-MEDITERRANEE CYCL	**134**	54				26	26	28	8	9
10	ESEG DOUAI	**131**	12	6	9	16	22	21	45	5	10
11	VCU SCHWENHEIM TPM	**127**	22	7		19	32		47	10	11
12	TEAM ÉLITE ORGA - US SAINT HERBLAIN	**95**	9	15	5	29	18		19	17	12
13	VELO CLUB DOLOIS	**87**	12				21	28	26	15	13
14	C'CHARTRES CYCLISME	**57**			10		16	10	21	23	14
15	ES TORIGNI	**52**			6		20	2	24	16	15

Remarque : Classement sous réserve d'homologation par la Fédération Française de Cyclisme.

Coupe de France des Clubs N2 - Manche 5 - Finale - LE 12ème MÉMORIAL D'AUTOMNE

Sprint

Chasseneuil (1)

Rg	Dos	Prénom Nom	Equipe	Pts
1	46	Maxime TESSIER	LMP	5
2	43	Damien BODARD	LMP	3
3	14	Jean CHAUSSIVERT	UVA	2
4	123	Lenny COULOT	VCD	1

Chasseneuil (2)

Rg	Dos	Prénom Nom	Equipe	Pts
1	43	Damien BODARD	LMP	5
2	192	Clément DELABARRE	CMA	3
3	42	Nominoe TRIGODET BOEDI	LMP	2
4	85	Sylvain MARTY	BMC	1

Chasseneuil (3)

Rg	Dos	Prénom Nom	Equipe	Pts
1	72	Noah REMY	SZH	5
2	24	Theo LE ROUX	TCB	3
3	86	Baptiste TAILHADES	BMC	2
4	181	Lois CHAMBON	CCP	1

Chasseneuil (4)

Rg	Dos	Prénom Nom	Equipe	Pts
1	43	Damien BODARD	LMP	5
2	71	Guerlain CONAN	SZH	3
3	41	Maxime JOLLY	LMP	2
4	32	Gaspard ANDRE	UCC	1

Chasseneuil (5)

Rg	Dos	Prénom Nom	Equipe	Pts
1	71	Guerlain CONAN	SZH	5
2	43	Damien BODARD	LMP	3
3	31	Valerian LAJAUNIAS	UCC	2
4	41	Maxime JOLLY	LMP	1

Chasseneuil (6)

Rg	Dos	Prénom Nom	Equipe	Pts
1	35	Dorian PERLEAUX	UCC	5
2	62	Alexandre DESROCHES	UCP	3
3	92	Lucas BONNAY	ESD	2
4	173	Eyob HAILE	LVS	1

Classements des Sprint

Rg	Dos	Prénom Nom	Equipe	Pts
1	43	Damien BODARD	LMP	16
2	71	Guerlain CONAN	SZH	8
3	35	Dorian PERLEAUX	UCC	5
4	72	Noah REMY	SZH	5
5	62	Alexandre DESROCHES	UCP	3
6	41	Maxime JOLLY	LMP	3
7	192	Clément DELABARRE	CMA	3
8	92	Lucas BONNAY	ESD	2
9	86	Baptiste TAILHADES	BMC	2
10	31	Valerian LAJAUNIAS	UCC	2
11	14	Jean CHAUSSIVERT	UVA	2
12	123	Lenny COULOT	VCD	1
13	173	Eyob HAILE	LVS	1
14	32	Gaspard ANDRE	UCC	1
15	181	Lois CHAMBON	CCP	1

GPM

Côte du Mémorial (1)

Rg	Dos	Prénom Nom	Equipe	Pts
1	94	George KIMBER	ESD	5
2	63	Damien BETON	UCP	3
3	103	Ugo ANANIE	SCH	2
4	142	Victor DROUET	TOR	1

Côte du Mémorial (2)

Rg	Dos	Prénom Nom	Equipe	Pts
1	57	Gaspard FERREIRINHO	ATR	5
2	86	Baptiste TAILHADES	BMC	3
3	205	Gabriel PEYENCET	TCS	2
4	41	Maxime JOLLY	LMP	1

Côte du Mémorial (3)

Rg	Dos	Prénom Nom	Equipe	Pts
1	13	Louis PESENTI	UVA	5
2	11	Corentin DEVROUTE	UVA	3
3	205	Gabriel PEYENCET	TCS	2
4	24	Theo LE ROUX	TCB	1

Côte du Mémorial (4)

Rg	Dos	Prénom Nom	Equipe	Pts
1	141	Quentin GIRARD	TOR	5
2	13	Louis PESENTI	UVA	3
3	205	Gabriel PEYENCET	TCS	2
4	185	Clement LE BOETEZ	CCP	1

Côte du Mémorial (5)

Rg	Dos	Prénom Nom	Equipe	Pts
1	71	Guerlain CONAN	SZH	5
2	31	Valerian LAJAUNIAS	UCC	3
3	25	Guy MENAGE	TCB	2
4	205	Gabriel PEYENCET	TCS	1

Côte du Mémorial (6)

Rg	Dos	Prénom Nom	Equipe	Pts
1	106	Nathan MEILLER	SCH	5
2	31	Valerian LAJAUNIAS	UCC	3
3	205	Gabriel PEYENCET	TCS	2
4	71	Guerlain CONAN	SZH	1

Classements des GPM

Rg	Dos	Prénom Nom	Equipe	Pts
1	205	Gabriel PEYENCET	TCS	9
2	31	Valerian LAJAUNIAS	UCC	6
3	71	Guerlain CONAN	SZH	6
4	106	Nathan MEILLER	SCH	5
5	141	Quentin GIRARD	TOR	5
6	57	Gaspard FERREIRINHO	ATR	5
7	94	George KIMBER	ESD	5
8	11	Corentin DEVROUTE	UVA	3
9	86	Baptiste TAILHADES	BMC	3
10	63	Damien BETON	UCP	3
11	25	Guy MENAGE	TCB	2
12	185	Clement LE BOETEZ	CCP	1
13	41	Maxime JOLLY	LMP	1
14	142	Victor DROUET	TOR	1

Communiqué du Collège des Commissaires n°1

G11.2

Non respect de l'ordre de la signature de la feuille de départ

Ds	DIAGNE Lucas	10014889581	TEAM ATRIA - CLERMONT FERRAND

50 €

Le collège des commissaires

Communiqué médical

RAS / EN ATTENTE